

LA FORMULE

Pourquoi choisir ce séjour ?

Ce stage d'anglais existe en 2 intensités :

- 15h par semaine (cours sur une demi-journée uniquement) : 12 semaines minimum requises pour passer d'un niveau à un autre.
- 22h30 par semaine (cours intensifs) : 8 à 10 semaines requises pour passer d'un niveau à un autre

Les étudiants bénéficient d'**un encadrement pédagogique d'une grande qualité**. Les conditions de travail et d'enseignement proposées par l'école sont excellentes.

Notre école de Malte dispose d'**un département entièrement dédié aux adultes de 30 ans et plus**.

LE CENTRE DE COURS

Malte St Julians

Malte est un pur joyau au coeur de la Méditerranée. C'est aussi l'endroit rêvé pour tous ceux qui veulent apprendre l'anglais tout en profitant du soleil, de la mer, et de la présence de nombreux autres jeunes venus du monde entier.

- Aussi riche que fascinante, l'histoire de Malte vous fera traverser les siècles et les civilisations. Colonie britannique depuis 1814, Malte acquit son indépendance en 1964. Cent cinquante années de règne britannique ont laissé leur empreinte, et l'anglais est la deuxième langue officielle du pays, avec le maltais.
- Des sites historiques passionnants, des plages et petites criques sur des eaux couleur d'émeraude, des petits villages animés et festifs tout l'été, Malte est véritablement "l'île aux trésors de l'Europe" ! La splendide île de Malte située à moins de 100 km au sud de la Sicile, au coeur de la Méditerranée, est l'endroit idéal pour apprendre l'anglais si vous aimez le soleil, si vous avez envie de nager et de vous faire de nouveaux amis.
- Un tel environnement permet un bain linguistique total.
- L'île plaît à tout le monde : douceur du climat, eau transparente, cafés et boutiques superbes, vie nocturne, fêtes et soirées discothèques organisées spécialement pour nos étudiants venus du monde entier.

ATTENTION : **pour les séjours de 3 mois et plus, un passeport en cours de validité est obligatoire.**

- Wifi gratuit
- Bibliothèque
- Cafétéria

- Tableaux numériques interactifs
- Distributeur de boissons
- Espace Lounge

LES COURS

- Test de niveau le premier jour

Une pédagogie individualisée :

- Test de niveau réalisé avant le début de votre séjour linguistique
- Groupes de niveau homogène
- classes de 11 élèves en moyenne (14 maximum)

Un programme de cours à la carte :

- 1 semaine à plusieurs mois
- Vous choisissez de suivre 20 ou 30 cours de 45 minutes ce qui représente 15h ou 22h30 de cours par semaine.
- Aucune heure de cours ne se déroule dans un laboratoire de langue, sans supervision d'un enseignant. Ce sont des heures effectives de cours.

Un tronc commun de 20 cours par semaine (= 15h), en anglais général

Vous avez cours par demi-journée uniquement. Ce programme de cours est idéal si vous souhaitez profiter de votre séjour linguistique en Angleterre pour faire du tourisme ou vous reposer. **Cette intensité de cours n'est en revanche pas compatible avec la recherche de progrès significatifs ou rapides en anglais.**

Pendant ces cours, toutes les compétences sont travaillées : écrit et oral, compréhension et expression. Les cours prennent appui sur des documents authentiques qui permettent de renforcer ses connaissances lexicales et grammaticales et qui servent de support à des activités de communication visant à renforcer votre aisance lorsque vous vous exprimez.

Il est possible d'ajouter à ce tronc commun deux séances de cours particuliers pour préparer le TOEIC (soit 2 fois 1h30 par semaine). Un stage de 4 semaines au moins est alors recommandé.

Un programme intensif avec 30 cours par semaine (=22h30), qui permet de se spécialiser

- **Intensive English** : renforcement en anglais général qui permet de progresser plus rapidement. Il n'y a aucune

condition de niveau préalable.

- **English for Work** : niveau intermédiaire (B1) minimum requis. Ces cours permettent de travailler l'anglais en contexte professionnel. Les supports de cours et les activités sont tous orientés autour de la vie au travail : notices, règlements, publicités, brochures, reportages de programmes TV. Ils ont pour objectif de développer vos compétences de communication dans des contextes plus spécifiques : simulation de conversations téléphoniques, de réunions, compréhension et rédaction d'écrits professionnels...
- **Exam Prep** : si vous prévoyez de rester au minimum 4 semaines, vous pourrez suivre des cours de préparation à l'IELTS ou aux examens de Cambridge (niveau B1 minimum requis).

En complément des cours, une plateforme d'accompagnement pédagogique en ligne

Vous aurez accès à la plateforme d'accompagnement pédagogique dès votre inscription. Vous devrez vous y connecter pour réaliser votre test de niveau. Pendant votre séjour linguistique. Vous y trouverez notamment les rapports de progression préparés par vos enseignants, accompagnés de conseils pour compléter votre travail personnel (lectures, exercices supplémentaires...)

LES ACTIVITÉS

En dehors des heures de cours, les participants ont accès chaque semaine à

- **des ateliers linguistiques gratuits** : prononciation, conversation, expressions idiomatiques, rédaction d'un CV...
- **des activités sociales et culturelles**, gratuites et payantes : restaurants, visites d'un quartier, d'un monument, célébration d'une fête nationale, événement sportif...
- **des excursions** payantes (le weekend), dans une ville voisine ou proche.

5 things to see

- Mdina
- Grand Harbour
- Three Cities
- Blue Grotto
- St Johns Cathedral

5 things to do

- Take a boat trip
- Visit Gozo & Comino
- Go to a 'festa'



- Water-sports
- Visit prehistoric temples

[Découvrez tout ce que vous allez pouvoir faire à Malte !!](#)

L'HÉBERGEMENT

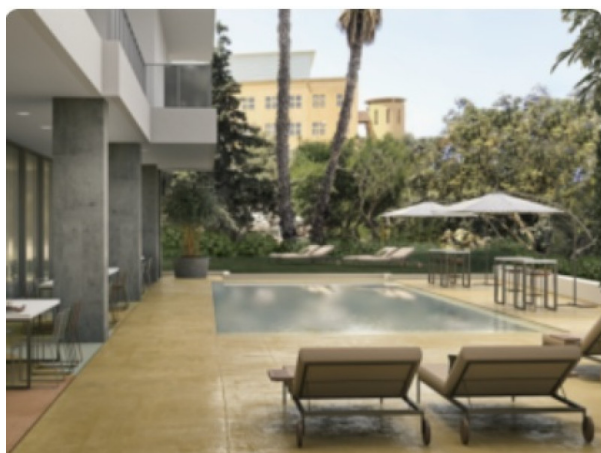

Résidence Campus Hub

À partir de **190 € par semaine** (selon les dates de votre séjour)

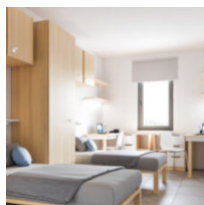

1. Résidence située à 30 minutes de l'école en transports publics
2. Chambre double
3. Salle de bain partagée
4. Sans repas
5. Hébergement intégré dans un centre commercial
6. Wifi
7. Caution à prévoir





Appartement partagé standard de 5 à 30 minutes à pied de l'école
À partir de **200 € par semaine** (selon les dates de votre séjour)

- entre 5 et 30 minutes à pied de l'école
- chambre individuelle
- salle de bain partagée (ou privative en supplément)
- aucun repas inclus, accès à la cuisine partagée
- arrivée le samedi après-midi et départ le samedi matin



Chez l'habitant à 45 minutes environ de l'école en transport en commun
À partir de **325 € par semaine** (selon les dates de votre séjour)

- à 45 minutes environ minutes en transports publics de l'école

- chambre individuelle ou double
- salle de bain partagée (ou privative en supplément)
- demi-pension : petit-déjeuner et dîner
- arrivée le samedi après-midi et départ le samedi matin

Formule d'hébergement la moins chère et la plus standard.

LE VOYAGE

Le voyage est individuel, et aux dates de votre choix.

Les cours ont lieu du lundi au vendredi mais, si vous réservez un hébergement lors de votre inscription, vous devrez arriver un samedi et repartir un samedi.

Les participants de 18 ans et plus peuvent se rendre par leurs propres moyens sur leur lieu d'hébergement. Ils peuvent aussi, s'ils le veulent, réserver le service payant d'accueil-transfert à l'arrivée et au départ. **Les participants de 16-17 ans devront obligatoirement prendre cet accueil-transfert à leur arrivée et à leur départ.**

LES FORMALITÉS

Pour les participants de nationalité française :

Pour les participants de l'Union Européenne :

- Passeport ou carte d'identité en cours de validité

La non-présentation des documents requis pour le passage des frontières le jour du départ entraîne l'annulation du séjour sans remboursement.

SI LE PARTICIPANT EST MINEUR, DES FORMALITÉS SUPPLÉMENTAIRES SONT IMPOSÉES :

Selon les cas, 3 à 4 documents sont obligatoires

Document 1 : Passeport ou carte d'identité en cours de validité

Document 2 : Formulaire CERFA d'Autorisation de Sortie du Territoire, obtenue dans votre Espace Perso sur le site ASL, complété et signé par le Responsable Légal habilité, imprimé, et remis au mineur voyageant.

Document 3 : Copie de la pièce d'identité du Responsable Légal ayant signé le formulaire d'AST (document 2)

Document 4 : Et, uniquement dans le cas où le Responsable Légal habilité, et le mineur voyageant, n'ont pas le même nom, une copie du Livret de Famille démontrant le lien entre ces 2 personnes.

Tenez compte des délais d'obtention des documents, qui peuvent nécessiter jusqu'à 3 mois suivant les régions

Les mineurs ont obligation de souscrire le service Accueil-Transfert à l'arrivée et au départ et leur responsable légal doit retourner à ASL le formulaire de Décharge de Responsabilité qui sera joint à la lettre de confirmation du séjour envoyée par ASL.

La non-présentation des documents requis pour le passage des frontières le jour du départ entraîne l'annulation du séjour sans remboursement.

Autorisation de sortie du territoire pour les mineurs

A compter du 15 janvier 2017, un mineur non accompagné d'une personne détentrice de l'autorité parentale ne pourra plus quitter le pays sans autorisation.

L'enfant qui voyage à l'étranger sans être accompagné de l'un de ses parents doit présenter les 3 documents suivants :

- Pièce d'identité valide du mineur : passeport
- Photocopie du titre d'identité valide ou périmé depuis moins de 5 ans du parent signataire : carte d'identité ou passeport
- Formulaire CERFA signé par l'un des parents titulaire de l'autorité parentale

Ce formulaire CERFA vous sera fourni par ASL dès la confirmation de votre inscription.

LES DATES ET LES PRIX

[Devis interactif](#)

| Cours | Voyage | Prix |
|--|-------------------|---------------------------------|
| Offre spéciale 2 semaines 22h30 de cours par semaine | voyage individuel | 875,00 € 795,00 € |
| Offre spéciale 2 semaines 15h de cours par semaine | voyage individuel | 655,00 € 595,00 € |
| Offre spéciale 3 semaines 22h30 de cours par semaine | voyage individuel | 1 285,00 € 1 165,00 € |
| Offre spéciale 3 semaines 15h de cours par semaine | voyage individuel | 955,00 € 865,00 € |
| Offre spéciale 4 semaines 22h30 de cours par semaine | voyage individuel | 1 695,00 € 1 535,00 € |

Offre spéciale

4 semaines 15h de cours par semaine voyage individuel 1 255,00 €
1 135,00 €

Offre spéciale

5 semaines 22h30 de cours par semaine voyage individuel 2 105,00 €
1 905,00 €

Offre spéciale

5 semaines 15h de cours par semaine voyage individuel 1 555,00 €
1 405,00 €

Offre spéciale

6 semaines 22h30 de cours par semaine voyage individuel 2 515,00 €
2 275,00 €

Offre spéciale

6 semaines 15h de cours par semaine voyage individuel 1 855,00 €
1 675,00 €

Offre spéciale

8 semaines 22h30 de cours par semaine voyage individuel 3 335,00 €
3 015,00 €

Offre spéciale

8 semaines 15h de cours par semaine voyage individuel 2 455,00 €
2 215,00 €

Offre spéciale

10 semaines 22h30 de cours par semaine voyage individuel 4 155,00 €
3 755,00 €

Offre spéciale

10 semaines 15h de cours par semaine voyage individuel 3 055,00 €
2 755,00 €

Offre spéciale

12 semaines 22h30 de cours par semaine voyage individuel 3 895,00 €
3 535,00 €

Offre spéciale

12 semaines 15h de cours par semaine voyage individuel 3 115,00 €
2 815,00 €

Offre spéciale

14 semaines 22h30 de cours par semaine voyage individuel 4 535,00 €
4 115,00 €

Offre spéciale

14 semaines 15h de cours par semaine voyage individuel 3 625,00 €
3 275,00 €

Offre spéciale

| | | |
|--|-------------------|---------------------------------|
| 16 semaines 22h30 de cours par semaine | voyage individuel | 5 175,00 € 4 695,00 € |
| Offre spéciale | | |
| 16 semaines 15h de cours par semaine | voyage individuel | 4 135,00 € 3 735,00 € |
| Offre spéciale | | |
| 18 semaines 22h30 de cours par semaine | voyage individuel | 5 815,00 € 5 275,00 € |
| Offre spéciale | | |
| 18 semaines 15h de cours par semaine | voyage individuel | 4 645,00 € 4 195,00 € |
| Offre spéciale | | |
| 20 semaines 22h30 de cours par semaine | voyage individuel | 6 455,00 € 5 855,00 € |
| Offre spéciale | | |
| 20 semaines 15h de cours par semaine | voyage individuel | 5 155,00 € 4 655,00 € |

Frais d'hébergement

| Caractéristiques | Prix inclus |
|---|---|
| Je m'occupe de réserver mon propre hébergement. | |
| Promotion à saisir ! | |
| A partir de 18 ans Résidence Campus Hub Sans repas Chambre double / Salle de Bains partagée | à partir de 210 € / sem. 190 € / sem. |
| Promotion à saisir ! | |
| A partir de 18 ans Appartement partagé standard de 5 à 30 minutes à pied de l'école Sans repas Chambre double / Salle de Bains partagée | à partir de 220 € / sem. 200 € / sem. |
| Promotion à saisir ! | |
| A partir de 18 ans Appartement partagé standard de 5 à 30 minutes à pied de l'école Sans repas Chambre individuelle / Salle de Bains partagée | à partir de 345 € / sem. 315 € / sem. |
| Promotion à saisir ! | |
| A partir de 18 ans Chez l'habitant à 45 minutes environ de l'école en transport en commun Demi-pension Chambre individuelle / Salle de Bains partagée | à partir de 360 € / sem. 325 € / sem. |

Promotion à saisir !

A partir de 18 ans

Résidence Campus Hub

Sans repas

Chambre individuelle / Salle de Bains privée

390 € / sem.

355 € / sem.

Personnalisation du séjour

Caractéristiques

Accueil-transfert

Frais d'examen : test TOEIC

Cours pour adultes (30 ans et +)

Matériel pédagogique (obligatoire)
Ce supplément est obligatoire

Supplément "cours le matin et début d'après-midi"

Supplément salle de bain privative pour les appartements partagés en chambre individuelle

Taxe de séjour obligatoire

Assurance Multirisques (Médicale/Rapatriement PLUS Annulation avant le départ, RC) —
Indemnité limitée à 6 000,00 €

Prix

De 0,00 à
25,00 €

200,00 €

0,00 €

à partir de
5,25 € / sem.

à partir de
40,00 € / sem.

à partir de
50,00 € / sem.

5,00 €

à partir de
70,00 €

LE CENTRE EN PHOTOS

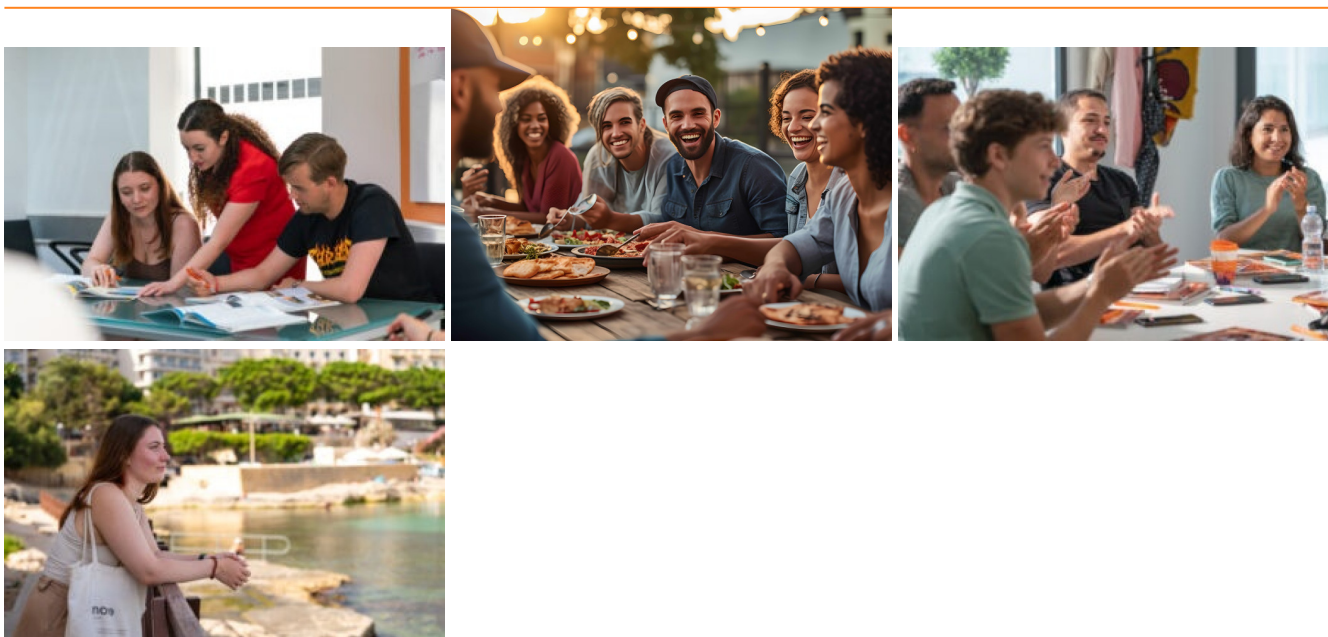

3 Rue Fénelon - 33000 Bordeaux

05 57 77 44 88

contact@effective-linguistique.com

