LA FORMULE

Pourquoi choisir ce séjour ?

Pour un séjour linguistique d'été au Canada, Toronto offre un cadre particulièrement attractif : une grande ville anglophone et internationale, un été vivant mais agréable, et de nombreuses occasions de pratiquer l'anglais en dehors des cours. En juillet, Toronto offre un climat idéal pour profiter pleinement de la ville et des activités extérieures.

Le programme se déroule à Trinity College, sur le campus historique de l'Université de Toronto, en plein centre-ville. Les jeunes vivent ainsi une véritable expérience de campus tout en restant à proximité de nombreux quartiers, musées, commerces et lieux emblématiques de Toronto.

Cette formule associe :

- des cours d'anglais conçus pour développer l'aisance et la confiance à l'oral ;
- un environnement international avec des jeunes venus de différents pays ;
- une résidence universitaire au cœur de Toronto ;
- un programme riche d'activités, de sorties et d'excursions permettant de découvrir la ville et sa région.

L'intérêt de ce séjour linguistique au Canada pour adolescents ne tient donc pas uniquement aux cours. Les jeunes utilisent l'anglais tout au long de la journée, découvrent Toronto, gagnent en autonomie et vivent pendant quelques semaines dans un environnement universitaire international.

LE CENTRE DE COURS

Toronto

Toronto est l'une des grandes métropoles d'Amérique du Nord. Cosmopolite, dynamique et installée au bord du lac Ontario, elle offre un environnement particulièrement adapté à un séjour linguistique d'été : vie urbaine, grands espaces, quartiers animés, musées, activités et nombreuses occasions de pratiquer l'anglais au quotidien.

Notre campus de Trinity College (University of Toronto) est au coeur de l'animation urbaine de la ville, et constitue le meilleur endroit pour tout adolescent désireux de s'imprégner totalement de la vie canadienne !

Ce superbe campus à l'architecture historique est situé en plein centre de Toronto tout en disposant de vastes espaces verts et arborés, particulièrement agréables pendant l'été.

- Internet
- Wifi gratuit

SAS Effective, 9 Rue de Condé, 33000 Bordeaux – RCS 400764320 – SIRET 40076432000067
Immatriculée au Registre officiel des opérateurs de voyages : n° IM033100009 – N° de TVA intracommunautaire : FR88400764320

- Bibliothèque
- Espace multimédia
- Cafétéria
- Espace Lounge
- Jardin
- Parc privé

LES COURS

- Niveau requis : A2
- Test de niveau le premier jour

Le programme comprend 20 heures d'enseignement en anglais par semaine. Les cours s'adressent à tous les niveaux et privilégient une approche communicative : l'objectif est de faire parler les jeunes, de développer leur fluidité et de leur donner davantage confiance lorsqu'ils utilisent l'anglais.

Le programme comprend :

15 heures de cours d'anglais en classe, avec un maximum de 15 participants, autour d'activités interactives favorisant la compréhension et l'expression ;

5 heures d'ateliers linguistiques complémentaires, organisés autour de projets, de rencontres ou d'activités permettant de réutiliser l'anglais dans un cadre plus concret et plus informel.

Les cours accordent une place importante à :

- la communication et l'expression orale ;
- la fluidité ;
- la prononciation ;
- la confiance dans la prise de parole.

Avec 20 heures d'anglais par semaine, ce séjour linguistique d'été au Canada pour adolescents offre donc un programme particulièrement dense sur le plan linguistique, tout en conservant l'approche vivante et internationale qui fait l'intérêt d'un séjour sur le campus de Trinity College à Toronto.

LES ACTIVITÉS

En dehors des cours, les jeunes bénéficient d'un programme soutenu de sorties, d'excursions et d'activités leur permettant de découvrir Toronto et sa région tout en continuant à pratiquer l'anglais dans un cadre plus informel.

SAS Effective, 9 Rue de Condé, 33000 Bordeaux – RCS 400764320 – SIRET 40076432000067
Immatriculée au Registre officiel des opérateurs de voyages : n° IM033100009 – N° de TVA intracommunautaire : FR88400764320

Chaque semaine, le programme comprend généralement :

- une journée complète d'excursion ;
- trois demi-journées de visites ou d'activités ;
- des activités organisées sur le campus ou à proximité en fin d'après-midi et en soirée.

Selon les semaines, les excursions peuvent notamment permettre de découvrir certains grands sites de Toronto ou de sa région, par exemple les chutes du Niagara, la CN Tower, les îles de Toronto, des musées ou encore des lieux de loisirs. Le programme exact peut varier selon les dates, la météo et les disponibilités locales.

Les activités proposées en dehors des excursions sont elles aussi très variées : sports, jeux, soirées, activités collectives ou découvertes de différents quartiers de Toronto. Elles sont encadrées par l'équipe sur place et contribuent largement à l'ambiance internationale du séjour.

Certaines excursions ou activités supplémentaires peuvent être proposées sur place moyennant un supplément.

Les participants âgés de 14 ans et plus peuvent également, une fois par semaine et sous réserve du respect des règles du programme, bénéficier d'un temps de sortie autonome en petit groupe pour faire quelques achats ou découvrir les environs immédiats du campus.

L'HÉBERGEMENT

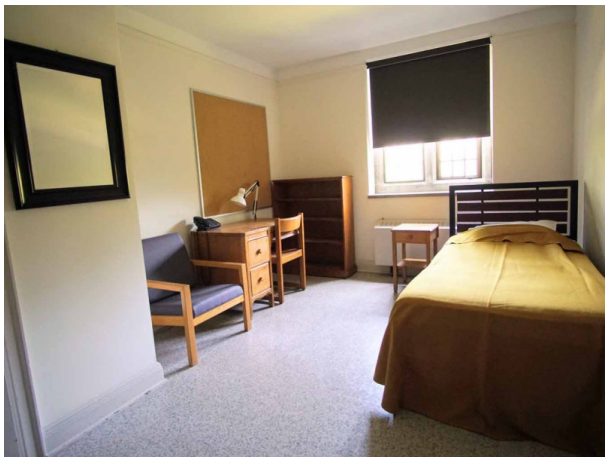

Hébergement sur le campus

1. Chambre individuelle ou double
2. Salle de bain partagée
3. Draps et serviettes de toilette fournis

SAS Effective, 9 Rue de Condé, 33000 Bordeaux – RCS 400764320 – SIRET 40076432000067
Immatriculée au Registre officiel des opérateurs de voyages : n° IM033100009 – N° de TVA intracommunautaire : FR88400764320

4. Accès à une laverie (prévoir pièces de monnaie)
5. Personnel d'encadrement présent sur la résidence
6. Pension complète (3 repas par jour du lundi au samedi, brunch et dîner le dimanche)

LE VOYAGE

- Le voyage est individuel.
- Vous devez arriver le **dimanche** et repartir le **samedi**.
- Un service d'accueil à votre arrivée et de transfert vers le campus, est inclus dans le prix du séjour, depuis l'aéroport de Toronto-Pearson.

LES FORMALITÉS

Pour les participants de nationalité française :

Selon les cas, 5 à 6 documents sont obligatoires pour se rendre au Canada:

Document 1 : Passeport en cours de validité

Document 2 : Une autorisation de voyage électronique (ETA), que vous devez demander: http://www.cic.gc.ca/francais/visiter/ave.asp

Document 3 : Formulaire CERFA d'Autorisation de Sortie du Territoire, obtenue dans votre Espace Perso, complété et signé par le Responsable Légal habilité, imprimé, et remis au mineur voyageant.

Document 4 : Copie de la pièce d'identité du Responsable Légal ayant signé le formulaire d'AST (Document 3)

Document 5 : Le formulaire "Letter of Consent to Travel", ou "Authorisation to Travel" (selon le titre que leur donne chaque école), que vous trouverez dans votre Espace Perso. A imprimer, compléter, dater et signer.

Document 6 : Et, uniquement dans le cas où le Responsable Légal habilité, et le mineur voyageant, n'ont pas le même nom, une copie du Livret de Famille démontrant le lien entre ces 2 personnes.

Tenez compte des délais d'obtention de ces documents, qui peuvent s'avérer fort longs suivant les régions !

La non-présentation des documents requis pour le passage des frontières le jour du départ entraîne l'annulation du séjour sans remboursement.

SAS Effective, 9 Rue de Condé, 33000 Bordeaux – RCS 400764320 – SIRET 40076432000067
Immatriculée au Registre officiel des opérateurs de voyages : n° IM033100009 – N° de TVA intracommunautaire : FR88400764320

Autorisation de sortie du territoire pour les mineurs

A compter du 15 janvier 2017, un mineur non accompagné d'une personne détentrice de l'autorité parentale ne pourra plus quitter le pays sans autorisation.

L'enfant qui voyage à l'étranger sans être accompagné de l'un de ses parents doit présenter les 3 documents suivants :

- Pièce d'identité valide du mineur : passeport
- Photocopie du titre d'identité valide ou périmé depuis moins de 5 ans du parent signataire : carte d'identité ou passeport
- Formulaire CERFA signé par l'un des parents titulaire de l'autorité parentale

Ce formulaire CERFA vous sera fourni par ASL dès la confirmation de votre inscription.

L'ENCADREMENT

L'encadrement est assuré exclusivement par du personnel anglophone.

- Un adulte pour 12 élèves
- De langue maternelle anglaise

LES DATES ET LES PRIX

Devis interactif

Cours		Voyage	Prix
2 semaines	20h de cours + activités et visites chaque semaine	voyage individuel	**3 815,00 €**
3 semaines	20h de cours + activités et visites chaque semaine	voyage individuel	**5 265,00 €**
4 semaines	20h de cours + activités et visites chaque semaine	voyage individuel	**6 705,00 €**

Profitez d'une réduction de 150 euros en réglant immédiatement la totalité de votre séjour.
(Uniquement pour les séjours de deux semaines minimum, commençant dans plus de 90 jours.)

Frais d'hébergement

Caractéristiques	Prix
Hébergement sur le campus 20 repas par semaine Chambre individuelle ou double	**inclus**

SAS Effective, 9 Rue de Condé, 33000 Bordeaux – RCS 400764320 – SIRET 40076432000067
Immatriculée au Registre officiel des opérateurs de voyages : n° IM033100009 – N° de TVA intracommunautaire : FR88400764320

Personnalisation du séjour

Caractéristiques	Prix
Accueil-transfert	**0.00 €**
Frais de prise en charge des jeunes voyageant sous statut "UM"	**105,00 €**
Assurance Multirisques (Médicale/Rapatriement PLUS Annulation avant le départ, RC)	**à partir de 80,00 €**

LE CENTRE EN PHOTOS

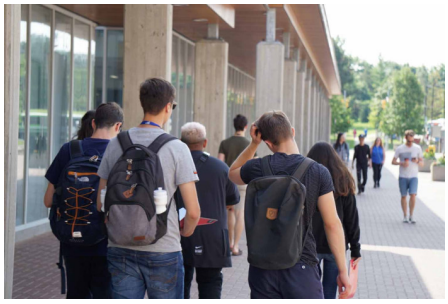





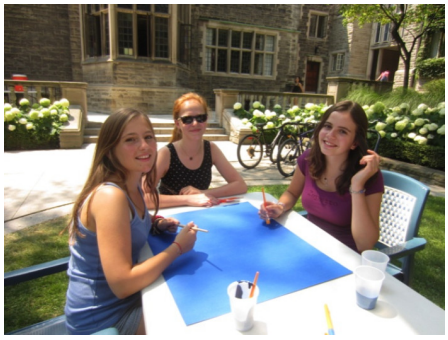
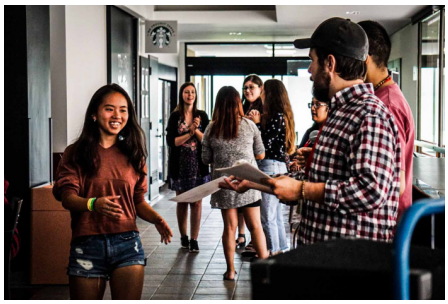



SAS Effective, 9 Rue de Condé, 33000 Bordeaux – RCS 400764320 – SIRET 40076432000067
Immatriculée au Registre officiel des opérateurs de voyages : n° IM033100009 – N° de TVA intracommunautaire : FR88400764320





9 Rue de Condé - 33000 Bordeaux
05 57 77 44 88
contact@effective-linguistique.com

SAS Effective, 9 Rue de Condé, 33000 Bordeaux – RCS 400764320 – SIRET 40076432000067
Immatriculée au Registre officiel des opérateurs de voyages : n° IM033100009 – N° de TVA intracommunautaire : FR88400764320