LA FORMULE

Pourquoi choisir ce séjour ?

Le programme s'adresse à des étudiants déterminés à maîtriser l'anglais à un niveau d'excellence, tant pour la poursuite d'études exigeantes que pour leur projet professionnel ou pour la préparation d'un concours ou d'un examen.

Le dispositif pédagogique en place est unique et combine des cours en petits groupes de 4 participants max et des cours particuliers pour que chaque participant apprenne à exploiter pleinement son potentiel linguistique.

Ce format permet de :

- progresser très rapidement en anglais, notamment à l'oral,
- gagner en assurance,
- s'exprimer de manière structurée et convaincante,
- exposer des arguments de manière solide,
- préparer efficacement des examens, des tests ou des concours.

LE CENTRE DE COURS

Cambridge Premium

Cambridge est célèbre pour être l'une des deux meilleures villes universitaires de la Grande-Bretagne et bénéficie d'une excellente réputation par la qualité de son enseignement.

C'est le lieu idéal pour suivre un stage d'anglais particulièrement performant, pour se donner les moyens d'atteindre ses objectifs ambitieux.

Située dans un quartier superbe de Cambridge à 20 minutes à pied du centre ville, l'école occupe une demeure du style édouardien modernisée.

• Bâtiment clair entouré de jardins en terrasse

• Salles de cours équipées du système SMART Board (Tableau numérique interactif)

• Deux centre multimédia

• Accès Internet et Wi-Fi

• Laboratoire vidéo

• Bibliothèque

• Cafétéria - Club

SAS Effective, 9 Rue de Condé, 33000 Bordeaux – RCS 400764320 – SIRET 40076432000067
Immatriculée au Registre officiel des opérateurs de voyages : n° IM033100009 – N° de TVA intracommunautaire : FR88400764320

• Location de vélos

• Ecole possède également un bâtiment annexe pour les cours en haute saison.

LES COURS

- Niveau requis : B2

Le programme comprend chaque semaine :

- **20h de cours dans des classes de 4 participants maximum**
- **5h ou 10h de cours particuliers**

L'ensemble de la formation repose sur le modèle du Tutorial, système d'enseignement individuel emblématique de l'enseignement universitaire britannique. Cette approche permet à chaque étudiant de progresser à un rythme soutenu.

Pendant les cours en groupede 4, le travail avec l'enseignant vise à affiner la précision grammaticale, l'usage des structures complexes et la maîtrise des expressions idiomatiques. Les participants développent leurs compétences rédactionnelles et orales à travers une variété de supports académiques et professionnels. Ils apprennent à utiliser un vocabulaire de plus en plus précis.
À travers des mises en situation inspirées de leurs environnements académiques ou professionnels, les participants jouent des scénarios conçus pour affiner leurs réflexes linguistiques. L'enseignant analyse les performances et propose un feedback précis pour garantir une progression rapide et durable.

Pendant les cours particuliers, les participants reçoivent un enseignement sur mesure, construit à partir d'une analyse de besoins linguistiques renseignée en amont. Celle-ci précise quelles compétences, quels domaines, quels points de langue il a besoin de travailler ou quel test, concours ou examen il a besoin de préparer.

C'est un format de cours qui exige un réel engagement du participant, pour qu'il profite pleinement de cet enseignemen.

L'HÉBERGEMENT

SAS Effective, 9 Rue de Condé, 33000 Bordeaux – RCS 400764320 – SIRET 40076432000067
Immatriculée au Registre officiel des opérateurs de voyages : n° IM033100009 – N° de TVA intracommunautaire : FR88400764320



Chez l'habitant

- chambre individuelle
- salle de bain partagée
- demi-pension (petit-déjeuner et diner)
- du dimanche après-midi au samedi matin

Les allergies ou restrictions alimentaires doivent être signalées au moment de la réservation.

LE VOYAGE

Le voyage est individuel, et aux dates de votre choix.

Vous devez arriver le dimanche, et repartir le samedi.

Un service optionnel d'accueil à votre aéroport d'arrivée, et de transfert vers votre école, est proposé depuis les aéroports suivants :

- Heathrow
- Gatwick
- Stansted

LES FORMALITÉS

Pour les participants de nationalité française :

- Passeport en cours de validité*

SAS Effective, 9 Rue de Condé, 33000 Bordeaux – RCS 400764320 – SIRET 40076432000067
Immatriculée au Registre officiel des opérateurs de voyages : n° IM033100009 – N° de TVA intracommunautaire : FR88400764320

- Depuis le 1er avril 2025, une autorisation de voyage électronique (ETA) valable 2 ans, que vous devez demander: https://www.gov.uk/guidance/apply-for-an-electronic-travel-authorisation-eta
- Un Student Visa si votre séjour dure plus de 6 mois : https://www.gov.uk/student-visa

SI LE PARTICIPANT EST MINEUR :

Pour les participants de nationalité française :

Selon les cas, 5 à 6 documents sont obligatoires pour se rendre en Grande-Bretagne :

Document 1 : Passeport en cours de validité*

Document 2 : Depuis le 1er avril 2025, une autorisation de voyage électronique (ETA) valable 2 ans, que vous devez demander: https://www.gov.uk/guidance/apply-for-an-electronic-travel-authorisation-eta

Document 3 : Formulaire CERFA d'Autorisation de Sortie du Territoire, obtenu dans votre Espace Perso sur le site ASL, complété et signé par le Responsable Légal habilité, imprimé, et remis au mineur voyageant.

Document 4 : Copie de la pièce d'identité du Responsable Légal ayant signé le formulaire d'AST (document 3)

Document 5 : Le formulaire "Letter of Consent to Travel", ou "Authorisation to Travel" (selon le titre que leur donne chaque école), que vous trouverez dans votre Espace Perso. A imprimer, compléter, dater et signer.

Document 6 : Et, uniquement dans le cas où le Responsable Légal habilité, et le mineur voyageant, n'ont pas le même nom, une copie du Livret de Famille démontrant le lien entre ces 2 personnes.

Tenez compte des délais d'obtention de ces documents, qui peuvent s'avérer fort longs suivant les régions !

La non-présentation des documents requis pour le passage des frontières le jour du départ entraîne l'annulation du séjour sans remboursement.

*** Validité des passeports :** seule la date de validité imprimée sur le document d'identité est prise en compte par les services de l'immigration britannique. Même si l'Etat français a prolongé la durée de vie des passeports expirés, cette extension de validité n'est pas prise en compte ni acceptée par la Grande-Bretagne. Assurez-vous que la date de validité imprimée sur le passeport est bien respectée.

Autorisation de sortie du territoire pour les mineurs

A compter du 15 janvier 2017, un mineur non accompagné d'une personne détentrice de l'autorité parentale ne pourra plus quitter le pays sans autorisation.

L'enfant qui voyage à l'étranger sans être accompagné de l'un de ses parents doit présenter les 3 documents suivants :

- Pièce d'identité valide du mineur : passeport
- Photocopie du titre d'identité valide ou périmé depuis moins de 5 ans du parent signataire : carte d'identité ou passeport
- Formulaire CERFA signé par l'un des parents titulaire de l'autorité parentale

SAS Effective, 9 Rue de Condé, 33000 Bordeaux – RCS 400764320 – SIRET 40076432000067
Immatriculée au Registre officiel des opérateurs de voyages : n° IM033100009 – N° de TVA intracommunautaire : FR88400764320

Ce formulaire CERFA vous sera fourni par ASL dès la confirmation de votre inscription.

LES DATES ET LES PRIX

Devis interactif

	Cours	Voyage	Prix
1 semaine	20h de cours (max. 4) + 5h de cours particuliers	voyage individuel	**2 880,00 €**
1 semaine	20h de cours (max. 4) + 10h de cours particuliers	voyage individuel	**3 660,00 €**
2 semaines	20h de cours (max. 4) + 5h de cours particuliers	voyage individuel	**5 760,00 €**
2 semaines	20h de cours (max. 4) + 10h de cours particuliers	voyage individuel	**7 320,00 €**

Frais d'hébergement

Caractéristiques	Prix
Chez l'habitant	**inclus**

Personnalisation du séjour

Caractéristiques	Prix
Assurance Multirisques (Médicale/Rapatriement PLUS Annulation avant le départ, RC)	**à partir de 90,00 €**

LE CENTRE EN PHOTOS

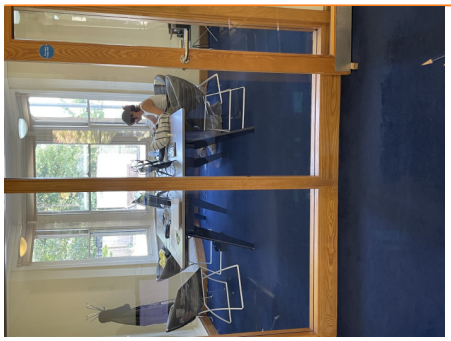
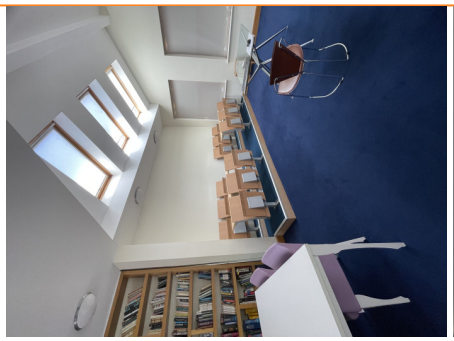


SAS Effective, 9 Rue de Condé, 33000 Bordeaux – RCS 400764320 – SIRET 40076432000067
Immatriculée au Registre officiel des opérateurs de voyages : n° IM033100009 – N° de TVA intracommunautaire : FR88400764320



9 Rue de Condé - 33000 Bordeaux
05 57 77 44 88
contact@effective-linguistique.com

SAS Effective, 9 Rue de Condé, 33000 Bordeaux – RCS 400764320 – SIRET 40076432000067
Immatriculée au Registre officiel des opérateurs de voyages : n° IM033100009 – N° de TVA intracommunautaire : FR88400764320