

## LA FORMULE

---

### Pourquoi choisir ce séjour ?

Notre école de Bournemouth propose toute l'année un programme accessible aux étudiants internationaux à partir de 16 ans qui offre un parfait équilibre entre cours d'anglais, activités et temps libre.

il s'agit d'une école à taille humaine qui propose un programme de cours sérieux. Les étudiants peuvent suivre 15h ou 21h de cours et nous encourageons les mineurs à privilégier le programme avec 21h de cours. Ils devront sinon être très autonomes dans la gestion de leur temps libre.

## LE CENTRE DE COURS

---

- Wifi gratuit
- Bibliothèque
- Tableaux numériques interactifs
- Distributeur de boissons
- Espace Lounge
- Jardin

## LES COURS

---

Le programme de cours comprend au choix 15h ou 21h de cours d'anglais par semaine :

- classes de 15 participants maximum (12 en moyenne)
- groupes de niveau homogène (test de niveau réalisé le premier jour de classe)
- professeurs natifs et diplômés pour enseigner leur langue

Les enseignants encouragent leurs élèves à prendre la parole le plus possible durant les cours et proposent des activités engageantes, permettant de développer leurs compétences linguistiques.

Le matériel pédagogique est fourni par l'école.

Les étudiants motivés, désireux de progresser plus rapidement, peuvent ajouter 6h de cours par semaine. Ils participent alors à 1h30 de cours supplémentaires du lundi au jeudi.

L'emploi du temps est organisé par l'école et l'été, l'école peut imposer des cours alternés (matin une semaine, après-midi semaine suivante...).

## LES ACTIVITÉS

---



Après les cours, l'école propose des activités sociales ou culturelles, en fonction de la météo, des demandes des étudiants et des opportunités locales :

- jeux de société,
- tournois sportifs (beach volley, frisbee, tennis, cricket, mini-golf, football...),
- visite d'un musée ou d'un site touristique,
- promenade dans le centre de Bournemouth ou Southbourne...

Ponctuellement, l'école proposera aussi sur place des activités en soirée. Deux activités par semaine seront entièrement gratuites, les autres sont payantes et restent bien entendu facultatives.

## L'HÉBERGEMENT

---



Hébergement chez l'habitant

À partir de **265 € par semaine** (selon les dates de votre séjour)

1. À partir de 16 ans
2. Chambre individuelle
3. Demi-pension
4. Wifi
5. Possibilité de faire une lessive par semaine
6. Familles sélectionnées par l'école, situées à proximité



Town Center Residence

À partir de **365 € par semaine** (selon les dates de votre séjour)

1. Chambre individuelle avec salle de bain privative
2. Chambre double avec salle de bain semi-privative
3. Sans repas
4. Accès à des espaces communs (cuisine équipée, lounge...)
5. A moins de 15 minutes à pied de l'école
6. Laverie (£££)



Kings Charminster Residence

À partir de **475 € par semaine** (selon les dates de votre séjour)

1. Pour les 16-17 ans uniquement
2. Chambre individuelle
3. Salle de bain privative
4. Demi-pension
5. Wifi gratuit
6. À 20 minutes à pied de l'école

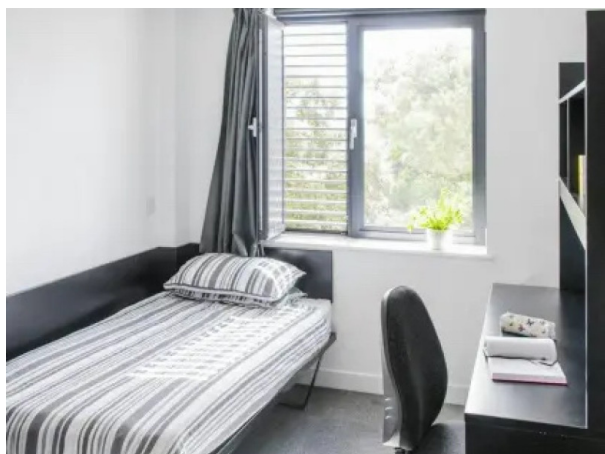

Madeira Hall Summer Residence 16+

À partir de **535 € par semaine** (selon les dates de votre séjour)

1. À partir de 16 ans
2. Chambre individuelle
3. Salle de bain privative
4. Draps fournis et sont changés chaque semaine
5. Demi-pension (petit-déjeuner et dîner)
6. Cuisine commune

7. Wifi gratuit
8. Accès à un espace laverie (machines payantes)
9. A moins de 15 minutes à pied de l'école
10. Disponible du 30 juin au 11 août 2025

### LE VOYAGE

---

Prévoir une arrivée et un départ le dimanche.

- **Toute l'année**

Vous pouvez bénéficier d'un service de taxi à votre arrivée et à votre départ. Ce service sera d'ailleurs obligatoire pour les 16-17 ans. Nous recommandons de privilégier les aéroports de Londres Heathrow ou Bournemouth.

- **Durant l'été (juin à août)**

Un shuttle est proposé trois fois par jour à l'arrivée et au départ. Il permet de bénéficier d'un transfert groupé moins cher. Il implique cependant d'attendre que d'autres participants arrivent pour le remplir. Il fonctionne exclusivement depuis le terminal 5 de Londres Heathrow où doivent donc se rendre les participants. Dates exacts et horaires à respecter sont précisés sur la confirmation de l'école.

### LES FORMALITÉS

---

**Pour les participants de nationalité française :**

- Passeport en cours de validité\*
- Depuis le 1er avril 2025, une autorisation de voyage électronique (ETA) valable 2 ans, que vous devez demander: <https://www.gov.uk/guidance/apply-for-an-electronic-travel-authorisation-eta>
- Un Student Visa si votre séjour dure plus de 6 mois : <https://www.gov.uk/student-visa>

**SI LE PARTICIPANT EST MINEUR :**

Pour les participants de nationalité française :

Selon les cas, 5 à 6 documents sont obligatoires pour se rendre en Grande-Bretagne :

**Document 1 :** Passeport en cours de validité\*

**Document 2 :** Depuis le 1er avril 2025, une autorisation de voyage électronique (ETA) valable 2 ans, que vous devez demander: <https://www.gov.uk/guidance/apply-for-an-electronic-travel-authorisation-eta>

**Document 3 :** Formulaire CERFA d'Autorisation de Sortie du Territoire, obtenu dans votre Espace Perso sur le site ASL, complété et signé par le Responsable Légal habilité, imprimé, et remis au mineur voyageant.

**Document 4 :** Copie de la pièce d'identité du Responsable Légal ayant signé le formulaire d'AST (document 3)

**Document 5 :** Le formulaire "Letter of Consent to Travel", ou "Authorisation to Travel" (selon le titre que leur donne chaque école), que vous trouverez dans votre Espace Perso. A imprimer, compléter, dater et signer.

**Document 6 :** Et, uniquement dans le cas où le Responsable Légal habilité, et le mineur voyageant, n'ont pas le même nom, une copie du Livret de Famille démontrant le lien entre ces 2 personnes.

Tenez compte des délais d'obtention de ces documents, qui peuvent s'avérer fort longs suivant les régions !

La non-présentation des documents requis pour le passage des frontières le jour du départ entraîne l'annulation du séjour sans remboursement.

**\* Validité des passeports :** seule la date de validité imprimée sur le document d'identité est prise en compte par les services de l'immigration britannique. Même si l'Etat français a prolongé la durée de vie des passeports expirés, cette extension de validité n'est pas prise en compte ni acceptée par la Grande-Bretagne. Assurez-vous que la date de validité imprimée sur le passeport est bien respectée.

### Autorisation de sortie du territoire pour les mineurs

A compter du 15 janvier 2017, un mineur non accompagné d'une personne détentrice de l'autorité parentale ne pourra plus quitter le pays sans autorisation.

L'enfant qui voyage à l'étranger sans être accompagné de l'un de ses parents doit présenter les 3 documents suivants :

- Pièce d'identité valide du mineur : passeport
- Photocopie du titre d'identité valide ou périmé depuis moins de 5 ans du parent signataire : carte d'identité ou passeport
- Formulaire CERFA signé par l'un des parents titulaire de l'autorité parentale

Ce formulaire CERFA vous sera fourni par ASL dès la confirmation de votre inscription.

## LES DATES ET LES PRIX

[Devis interactif](#)

Cours	Voyage	Prix
<b>Offre spéciale</b>		



2 semaines 15h de cours en groupe par semaine	voyage individuel	835,00 € <b>765,00 €</b>
<b>Offre spéciale</b>		
2 semaines 21h de cours en groupe par semaine	voyage individuel	1 005,00 € <b>915,00 €</b>
<b>Offre spéciale</b>		
3 semaines 15h de cours en groupe par semaine	voyage individuel	1 200,00 € <b>1 095,00 €</b>
<b>Offre spéciale</b>		
3 semaines 21h de cours en groupe par semaine	voyage individuel	1 455,00 € <b>1 320,00 €</b>
<b>Offre spéciale</b>		
4 semaines 15h de cours en groupe par semaine	voyage individuel	1 565,00 € <b>1 425,00 €</b>
<b>Offre spéciale</b>		
4 semaines 21h de cours en groupe par semaine	voyage individuel	1 905,00 € <b>1 725,00 €</b>
<b>Offre spéciale</b>		
5 semaines 15h de cours en groupe par semaine	voyage individuel	1 930,00 € <b>1 755,00 €</b>
<b>Offre spéciale</b>		
5 semaines 21h de cours en groupe par semaine	voyage individuel	2 355,00 € <b>2 130,00 €</b>
<b>Offre spéciale</b>		
6 semaines 15h de cours en groupe par semaine	voyage individuel	2 295,00 € <b>2 085,00 €</b>
<b>Offre spéciale</b>		
6 semaines 21h de cours en groupe par semaine	voyage individuel	2 805,00 € <b>2 535,00 €</b>
<b>Offre spéciale</b>		
7 semaines 15h de cours en groupe par semaine	voyage individuel	2 660,00 € <b>2 415,00 €</b>
<b>Offre spéciale</b>		
7 semaines 21h de cours en groupe par semaine	voyage individuel	3 255,00 € <b>2 940,00 €</b>
<b>Offre spéciale</b>		
8 semaines 15h de cours en groupe par semaine	voyage individuel	3 025,00 € <b>2 745,00 €</b>
<b>Offre spéciale</b>		
8 semaines 21h de cours en groupe par semaine	voyage individuel	3 705,00 € <b>3 345,00 €</b>

### Offre spéciale

9 semaines 15h de cours en groupe par semaine

voyage individuel 3 390,00 €  
**3 075,00 €**

### Offre spéciale

9 semaines 21h de cours en groupe par semaine

voyage individuel 4 155,00 €  
**3 750,00 €**

### Offre spéciale

10 semaines 15h de cours en groupe par semaine

voyage individuel 3 755,00 €  
**3 405,00 €**

### Offre spéciale

10 semaines 21h de cours en groupe par semaine

voyage individuel 4 605,00 €  
**4 155,00 €**

### Offre spéciale

11 semaines 15h de cours en groupe par semaine

voyage individuel 4 120,00 €  
**3 735,00 €**

### Offre spéciale

11 semaines 21h de cours en groupe par semaine

voyage individuel 5 055,00 €  
**4 560,00 €**

### Offre spéciale

12 semaines 15h de cours en groupe par semaine

voyage individuel 4 125,00 €  
**3 765,00 €**

### Offre spéciale

12 semaines 21h de cours en groupe par semaine

voyage individuel 5 085,00 €  
**4 605,00 €**

### Offre spéciale

13 semaines 15h de cours en groupe par semaine

voyage individuel 4 460,00 €  
**4 070,00 €**

### Offre spéciale

13 semaines 21h de cours en groupe par semaine

voyage individuel 5 500,00 €  
**4 980,00 €**

### Offre spéciale

14 semaines 15h de cours en groupe par semaine

voyage individuel 4 795,00 €  
**4 375,00 €**

### Offre spéciale

14 semaines 21h de cours en groupe par semaine

voyage individuel 5 915,00 €  
**5 355,00 €**

### Offre spéciale

15 semaines 15h de cours en groupe par semaine

voyage individuel 5 130,00 €  
**4 680,00 €**

### Offre spéciale

15 semaines 21h de cours en groupe par semaine	voyage individuel	6 330,00 € <b>5 730,00 €</b>
<b>Offre spéciale</b>		
16 semaines 15h de cours en groupe par semaine	voyage individuel	5 465,00 € <b>4 985,00 €</b>
<b>Offre spéciale</b>		
16 semaines 21h de cours en groupe par semaine	voyage individuel	6 745,00 € <b>6 105,00 €</b>

## Frais d'hébergement

### Caractéristiques

A partir de 16 ans

#### Hébergement chez l'habitant

Demi-pension

Chambre individuelle / Salle de Bains partagée

**Prix**  
à partir de  
**265 € / sem.**

A partir de 18 ans

#### Town Center Residence

Sans repas

Chambre individuelle / Salle de Bains privée

à partir de  
**365 € / sem.**

16-17 ans

#### Kings Charminster Residence

Demi-pension

Chambre individuelle / Salle de Bains privée

à partir de  
**475 € / sem.**

A partir de 16 ans

#### Madeira Hall Summer Residence 16+

Demi-pension

Chambre individuelle / Salle de Bains privée

**535 € / sem.**

## Personnalisation du séjour

### Caractéristiques

Accueil-transfert

**Prix**  
De **160,00** à  
**550,00 €**

Assurance Multirisques (Médicale/Rapatriement PLUS Annulation avant le départ, RC)

à partir de  
**90,00 €**

## LE CENTRE EN PHOTOS



