

LA FORMULE

Pourquoi choisir ce séjour ?

L'école de Cardiff propose aux étudiants majeurs de suivre des cours l'après-midi uniquement et de bénéficier ainsi d'un tarif très inférieur à celui des cours du matin.

En raison du prix particulièrement compétitif des cours, aucune activité sociale ou culturelle n'est proposée aux étudiants qui suivent les cours l'après-midi. Ils pourront, par eux-même, organiser leur temps libre le matin avant d'aller à l'école ou en fin de journée après les cours.

C'est un programme idéal pour des étudiants autonomes qui cherchent un programme de cours sérieux, à petit prix.

LE CENTRE DE COURS

Cardiff English School

Moins connue que plusieurs villes britanniques, la capitale du Pays de Galles dispose pourtant de solides atouts. Elle abrite de sites naturels d'une incroyable beauté et Cardiff, la capitale, offre un cadre de vie très agréable. Le Pays de Galles est ainsi régulièrement dans le top 10 des pays où il fait bon vivre.

Notre école de langue dispose de nombreux labels et accréditations qui témoignent de la qualité des prestations proposées. Elle organise :

- toute l'année, des stages d'anglais de quelques semaines à plusieurs mois pour des étudiants de 16 ans minimum,
- possibilité de suivre des cours uniquement l'après-midi pour bénéficier d'un tarif plus attractif,
- l'été, un séjour linguistique dédié aux 16-19 ans.

Cardiff est à seulement deux heures de train de Londres mais les prix y sont 25 à 30% moins élevés. Elle dispose de son propre aéroport mais elle est aussi accessible depuis l'aéroport de Bristol.

LES COURS

Le programme de cours comprend :

- **15h de cours par semaine, uniquement l'après-midi,**
- assurés par des professeurs natifs et diplômés pour enseigner leur langue maternelle,
- test de positionnement et placement dans un groupe de niveau homogène,
- **8 étudiants en moyenne** par classe (10 max).

Les étudiants qui souhaitent progresser plus rapidement et se spécialiser peuvent **ajouter 6h de cours par semaine** et sélectionner un elective proposé entre 12h30 et 14h, avant les cours de l'après-midi :

- Intensive English (accessible à tous les niveaux),
- IELTS Prep (niveau B1 minimum),
- Cambridge Exam Prep (niveau B1 minimum),
- Business English (niveau B1+ minimum)

L'HÉBERGEMENT



Chez l'habitant

À partir de **230 € par semaine** (selon les dates de votre séjour)

1. Chambre individuelle,
2. Salle de bain partagée (ou privative, avec supplément),
3. Demi-pension : petit-déjeuner et dîner inclus. Les jeunes de 16-17 ans ont l'obligation de sélectionner la formule avec la pension complète,
4. Familles sélectionnées directement par l'école,
5. Draps et serviettes de douche fournis,
6. Possibilité de faire une machine à laver par semaine,
7. De 30 à 45 minutes max. de l'école en transports publics.

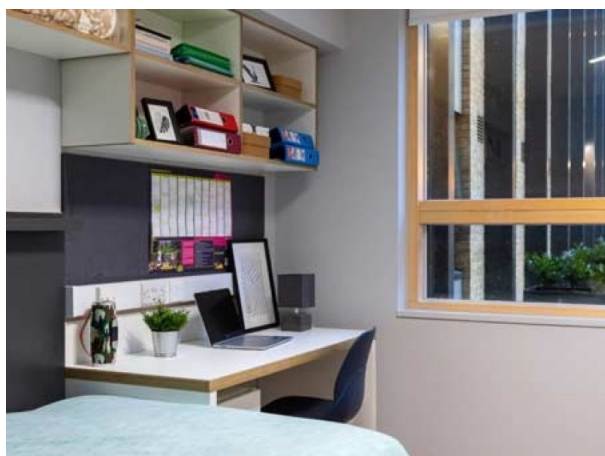

Résidence West Wing

À partir de **285 € par semaine** (selon les dates de votre séjour)

- Chambre individuelle,
- Salle de bain privée (douche, lavabo et wc dans la chambre) ,
- Aucun repas inclus mais accès une cuisine commune équipée,
- Accès aux parties communes comprenant un lounge, une salle de sports et une laverie (£),
- Caution à remettre à l'arrivée en espèces, restituée le dernier jour après inspection de la chambre et restitution des clés,
- Arrivée possible dès le samedi à partir de 15h, départ le samedi à 9h,
- Résidence située à moins de 15 minutes à pied de l'école, entourée de cafés, bars, restaurants.

Par défaut, les résidences sont réservées aux participants de 18 ans minimum. Si un jeune de 17 ans, autonome, désire malgré tout ce mode d'hébergement, cela est possible si la famille signe une décharge de responsabilité.

LE VOYAGE

Le voyage est individuel et aux dates de votre choix. Vous devez arriver le dimanche et repartir le dimanche qui

suit la fin de vos cours.

Un service d'accueil-transfert aller-retour depuis les aéroports de Bristol et de Cardiff est disponible en supplément. Ce service est obligatoire pour les mineurs.

LES FORMALITÉS

Pour les participants de l'Union Européenne :

- Passeport en cours de validité*
- Depuis le 1er avril 2025, une autorisation de voyage électronique (ETA) valable 2 ans, que vous devez demander: [http:// https://www.gov.uk/guidance/apply-for-an-electronic-travel-authorisation-eta](http://https://www.gov.uk/guidance/apply-for-an-electronic-travel-authorisation-eta)
- Un Student Visa, pour un séjour linguistique de plus de 6 mois: <https://www.gov.uk/student-visa>

SI LE PARTICIPANT EST MINEUR :

Pour les participants de nationalité française :

Selon les cas, 5 à 6 documents sont obligatoires pour se rendre en Grande-Bretagne :

Document 1 : Passeport en cours de validité*

Document 2 : Une autorisation de voyage électronique (ETA).

Document 3 : Formulaire CERFA d'Autorisation de Sortie du Territoire, à télécharger dans votre Espace Perso sur le site ASL, complété et signé par le Responsable Légal habilité, imprimé, et remis au mineur voyageant.

Document 4 : Copie de la pièce d'identité du Responsable Légal ayant signé le formulaire d'AST (document 3)

Document 5 : Le formulaire "Letter of Consent to Travel", ou "Authorisation to Travel" (selon le titre que leur donne chaque école), que vous trouverez dans votre Espace Perso. A imprimer, compléter, dater et signer.

Document 6 : Et, uniquement dans le cas où le Responsable Légal habilité, et le mineur voyageant, n'ont pas le même nom, une copie du Livret de Famille démontrant le lien entre ces 2 personnes.

Tenez compte des délais d'obtention de ces documents, qui peuvent s'avérer fort longs suivant les régions !

La non-présentation des documents requis pour le passage des frontières le jour du départ entraîne l'annulation du séjour sans remboursement.

*** Validité des passeports :** seule la date de validité imprimée sur le document d'identité est prise en compte par les services de l'immigration britannique. Même si l'Etat français a prolongé la durée de vie des passeports expirés, cette extension de validité n'est pas prise en compte ni acceptée par la Grande-Bretagne. Assurez-vous que la date de validité imprimée sur le passeport est bien respectée.

Autorisation de sortie du territoire pour les mineurs

A compter du 15 janvier 2017, un mineur non accompagné d'une personne détentrice de l'autorité parentale ne pourra plus quitter le pays sans autorisation.

L'enfant qui voyage à l'étranger sans être accompagné de l'un de ses parents doit présenter les 3 documents suivants :

- Pièce d'identité valide du mineur : passeport
- Photocopie du titre d'identité valide ou périmé depuis moins de 5 ans du parent signataire : carte d'identité ou passeport
- Formulaire CERFA signé par l'un des parents titulaire de l'autorité parentale

Ce formulaire CERFA vous sera fourni par ASL dès la confirmation de votre inscription.

LES DATES ET LES PRIX

[Devis interactif](#)

Cours	Voyage	Prix
2 semaines 15h de cours l'après-midi uniquement	voyage individuel	595,00 €
2 semaines 21h de cours l'après-midi uniquement	voyage individuel	785,00 €
3 semaines 15h de cours l'après-midi uniquement	voyage individuel	825,00 €
3 semaines 21h de cours l'après-midi uniquement	voyage individuel	1 110,00 €
4 semaines 15h de cours l'après-midi uniquement	voyage individuel	1 055,00 €
4 semaines 21h de cours l'après-midi uniquement	voyage individuel	1 435,00 €
5 semaines 15h de cours l'après-midi uniquement	voyage individuel	1 285,00 €
5 semaines 21h de cours l'après-midi uniquement	voyage individuel	1 760,00 €
6 semaines 15h de cours l'après-midi uniquement	voyage individuel	1 515,00 €
6 semaines 21h de cours l'après-midi uniquement	voyage individuel	2 085,00 €
7 semaines 15h de cours l'après-midi uniquement	voyage individuel	1 745,00 €
7 semaines 21h de cours l'après-midi uniquement	voyage individuel	2 410,00 €
8 semaines 15h de cours l'après-midi uniquement	voyage individuel	1 975,00 €
8 semaines 21h de cours l'après-midi uniquement	voyage individuel	2 735,00 €
9 semaines 15h de cours l'après-midi uniquement	voyage individuel	2 205,00 €
9 semaines 21h de cours l'après-midi uniquement	voyage individuel	3 060,00 €
10 semaines 15h de cours l'après-midi uniquement	voyage individuel	2 435,00 €
10 semaines 21h de cours l'après-midi uniquement	voyage individuel	3 385,00 €
11 semaines 15h de cours l'après-midi uniquement	voyage individuel	2 665,00 €
11 semaines 21h de cours l'après-midi uniquement	voyage individuel	3 710,00 €

12 semaines 15h de cours l'après-midi uniquement
12 semaines 21h de cours l'après-midi uniquement

voyage individuel **2 895,00 €**
voyage individuel **4 035,00 €**

Frais d'hébergement

Caractéristiques

Sans hébergement
Sans hébergement

A partir de 18 ans

Chez l'habitant

Demi-pension
Chambre individuelle / Salle de Bains partagée

A partir de 17 ans

Résidence West Wing

Sans repas
Chambre individuelle / Salle de Bains privée

Prix
inclus

à partir de
230 € / sem.

à partir de
285 € / sem.

Personnalisation du séjour

Caractéristiques

Accueil-transfert

Matériel pédagogique obligatoire (1 à 11 semaines)

Matériel pédagogique obligatoire (12 à 23 semaines)

Caution résidence (restituée en fin de séjour après inspection de la chambre et remise de la clef)

Assurance Multirisques (Médicale/Rapatriement PLUS Annulation avant le départ, RC)

Prix

De **140,00 €** à
325,00 €

95,00 €

135,00 €

185,00 €

à partir de
90,00 €

LE CENTRE EN PHOTOS

