LA FORMULE

Pourquoi choisir ce séjour ?

Ce stage d'anglais à San Diego est assuré par un solide partenaire d'ASL, une Boutique School qui se démarque à tous les niveaux des écoles de chaînes proposant des programmes de masse et standardisés :

- classes de 8 étudiants en moyenne,
- excellent emplacement,
- progamme d'activités fourni,
- très large choix d'hébergements couvrant plusieurs gammes de prestations et de prix,
- possibilité d'ajouter des cours de surf ou de consacrer du temps à des missions de volontariat...

Ce stage, d'une durée maximale de 12 semaines, ne nécessite pas de visa.

LE CENTRE DE COURS

Center of English Studies

Notre école de langue est située à Pacific Beach, un quartier branché et idéalement situé dans San Diego. Les étudiants peuvent se rendre à pied à la plage et trouveront dès qu'ils sortiront de nombreux cafés, restaurants, salles de sports...

L'école est moderne, lumineuse et comprend 14 salles de classes, un espace de détente et une réception où ils peuvent se rendre à chaque fois qu'ils ont une question à poser.

- Climatisation
- Wifi gratuit
- Espace multimédia
- Tableaux numériques interactifs
- Distributeur de boissons

LES COURS

- Niveau requis : A1

Ce stage d'anglais comprend :

- **15h de cours par semaine**, en général le matin,

- dans des classes de **8 participants en moyenne** (12 maximum) : c'est un point fort de notre école qui la différencie très nettement de toutes ses concurrentes, proposant des cours dans des classes de 15 étudiants voire davantage parfois,
- des professeurs natifs et diplômés pour enseigner leur langue maternelle.

Les cours visent à renforcer les connaissances et les compétences linguistiques des étudiants, regroupés dans des classes de niveau homogène.

Une durée moyenne de 8 à 10 semaines est requise pour changer de niveau.

- - - - -

Pour prolonger la pratique de la langue, l'école propose (à partir de 18 ans) une option de placement dans une structure permettant d'**intervenir comme bénévole**.

Un niveau B1 est alors recommandé. Vous devrez alors rédger une lettre de motivation pour vous présenter, présenter votre parcours, vos centres d'intérêt. Vous serez alors amené à intervenir 2 à 4 après-midis par semaine pour :

- participer à des opérations de netoyage de plages ou d'espaces verts,
- aider à l'organisation d'événements ponctuels (compétitions sportives, réunions...),
- aider des structures locales venant en aide aux publics ayant besoin d'assistance (foyers pour enfants, foyers pour sans-abris, maisons de retraite...).

LES ACTIVITÉS

L'école remet chaque semaine à ses participants **un programme d'activités sociales et culturelles**, gratuites et payantes :

- visite d'un musée,
- visite d'un parc,

- BBQ sur la plage,
- bowling,
- place pour aller à un concert ou un événement sportif...

Le weekend, l'école peut organiser une excursion payante pour aller une journée ou deux journées à Los Angeles ou Las Vegas par exemple.

L'école propose aussi, en option payante, de suivre 2 cours de surf par semaine. Il s'agît de 2 séances de 1h30 chacune, assurées par des instructeurs dipômés, dans un des centres situés à proximité de l'école. Cette option intéressera particulièrement les débutants et les niveaux intermédiaires. Les cours de surf ne sont pas réservés qu'aux étudiants de l'école et vous pourrez donc rencontrer des locaux ainsi que des touristes.

L'HÉBERGEMENT

Appartements partagés - Budget

À partir de **278 € par semaine** (selon les dates de votre séjour)

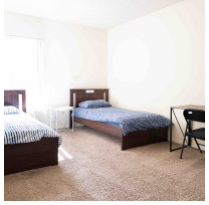

1. À partir de 18 ans,
2. A 20 minutes de l'école en transports publics,
3. Chambre double,
4. Salle de bain partagée,
5. Sans repas, mais accès à la cuisine commune équipée,
6. Wifi,
7. Ménage organisé toutes les deux semaines,
8. Laverie accessible sur site ($),
9. Check-in le samedi à partir de 16h et check-out le samedi avant 11h,
10. Caution à régler à l'arrivée, restituée le jour du départ après remise des clefs et inspection de la chambre (CB)

Appartements partagés - Standard

À partir de **343 € par semaine** (selon les dates de votre séjour)

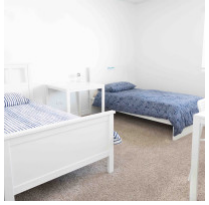

1. À partir de 18 ans,
2. A 20 minutes de l'école en transports publics,
3. Chambre double,
4. Salle de bain partagée,
5. Sans repas, mais accès à la cuisine commune équipée,
6. Ménage toutes les deux semaines,
7. Wifi,
8. Piscine extérieure,
9. BBQ partagé,
10. Petite salle de fitness,
11. Laverie accessible sur site ($),
12. Check-in le samedi à partir de 16h et check-out le samedi avant 11h,
13. Caution à régler à l'arrivée, restituée le jour du départ après remise des clefs et inspection de la chambre (CB).

Appartements partagés - Superior
À partir de **388 € par semaine** (selon les dates de votre séjour)

1. À partir de 18 ans,
2. A 25 minutes à pied de l'école,
3. Chambre double,
4. Salle de bain semi-privée,
5. Sans repas, mais accès à la cuisine commune équipée,
6. Ménage organisé toutes les semaines,
7. Wifi,
8. Piscine extérieure,
9. BBQ
10. Salle de fitness,
11. Beach volley et tennis,

12. Laverie accessible sur site ($),

13. Check-in le samedi à partir de 16h et check-out le samedi avant 11h,

14. Caution à régler à l'arrivée, restituée le jour du départ après remise des clefs et inspection de la chambre (CB).

Chez l'habitant
À partir de **453 € par semaine** (selon les dates de votre séjour)

1. À partir de 16 ans,

2. Chambre individuelle,

3. Salle de bain partagée,

4. Demi-pension (petit-déjeuner et dîner), avec supplément pour des régimes alimentaires spécifiques,

5. Entre 20 et 35 minutes maximum de l'école en transports publics (ce qui est très rare aux USA)

6. Wifi gratuit,

7. Possibilité de faire une lessive chaque semaine.

LES FORMALITÉS

Pour les participants de nationalité française :

- Un Passeport en cours de validité.
- Une autorisation de voyage électronique (ESTA) suffit si votre séjour dure moins de 89 jours ET comprend moins de 18 heures de cours par semaine : https://esta.cbp.dhs.gov/esta/
- Un visa étudiant est requis pour un séjour linguistique si vous suivez un programme de cours intensifs (au moins 18h par semaine): Vous devrez alors prendre contact avec l'Ambassade de Paris pour obtenir un RDV sur place : https://fr.usembassy.gov/fr/visas- fr/
- Un visa étudiant est requis pour un séjour linguistique si vous suivez un programme de cours intensifs (au moins 18h par semaine) et que votre séjour dure 89 jours ou plus : Vous devrez alors prendre contact avec l'Ambassade de Paris pour obtenir un RDV sur place : https://fr.usembassy.gov/fr/visas-fr/
- L'obtention d'un visa **dispense** de la formalité de demande d'ESTA, qui n'est alors plus nécessaire.
- Compter 8 semaines de délai.

SI LE PARTICIPANT EST MINEUR :

Pour les participants de nationalité française :

Selon les cas, 5 à 6 documents sont obligatoires pour se rendre aux États-Unis :

Document 1 : Passeport en cours de validité.

Document 2 : Une autorisation de voyage électronique (ESTA): https://esta.cbp.dhs.gov/esta/

Document 3 : Formulaire CERFA d'Autorisation de Sortie du Territoire, obtenue dans votre Espace Perso sur le site ASL, complété et signé par le Responsable Légal habilité, imprimé, et remis au mineur voyageant.

Document 4 : Copie de la pièce d'identité du Responsable Légal ayant signé le formulaire d'AST (document 3)

Document 5 : Le formulaire "Letter of Consent to Travel", ou "Authorisation to Travel" (selon le titre que leur donne chaque école), que vous trouverez dans votre Espace Perso. A imprimer, compléter, dater et signer.

Document 6 : Et, uniquement dans le cas où le Responsable Légal habilité, et le mineur voyageant, n'ont pas le même nom, une copie du Livret de Famille démontrant le lien entre ces 2 personnes.

Tenez compte des délais d'obtention de ces documents, qui peuvent s'avérer fort longs suivant les régions !

La non-présentation des documents requis pour le passage des frontières le jour du départ entraîne l'annulation du séjour sans remboursement.

Autorisation de sortie du territoire pour les mineurs

A compter du 15 janvier 2017, un mineur non accompagné d'une personne détentrice de l'autorité parentale ne pourra plus quitter le pays sans autorisation.

L'enfant qui voyage à l'étranger sans être accompagné de l'un de ses parents doit présenter les 3 documents suivants :

- Pièce d'identité valide du mineur : passeport
- Photocopie du titre d'identité valide ou périmé depuis moins de 5 ans du parent signataire : carte d'identité ou passeport
- Formulaire CERFA signé par l'un des parents titulaire de l'autorité parentale

Ce formulaire CERFA vous sera fourni par ASL dès la confirmation de votre inscription.

LES DATES ET LES PRIX

Devis interactif

Cours		Voyage	Prix
Offre spéciale			
2 semaines	15h de cours par semaine (sans visa)	voyage individuel	~~845,00 €~~ **745,00 €**
Offre spéciale			
3 semaines	15h de cours par semaine (sans visa)	voyage individuel	~~1 195,00 €~~ **1 045,00 €**
Offre spéciale			
4 semaines	15h de cours par semaine (sans visa)	voyage individuel	~~1 545,00 €~~ **1 345,00 €**
Offre spéciale			
5 semaines	15h de cours par semaine (sans visa)	voyage individuel	~~1 895,00 €~~ **1 645,00 €**
Offre spéciale			
6 semaines	15h de cours par semaine (sans visa)	voyage individuel	~~2 245,00 €~~ **1 945,00 €**
Offre spéciale			
7 semaines	15h de cours par semaine (sans visa)	voyage individuel	~~2 525,00 €~~ **2 175,00 €**
Offre spéciale			
8 semaines	15h de cours par semaine (sans visa)	voyage individuel	~~2 865,00 €~~ **2 465,00 €**
Offre spéciale			

9 semaines	15h de cours par semaine (sans visa)	voyage individuel	~~3 205,00 €~~ **2 755,00 €**
Offre spéciale			
10 semaines	15h de cours par semaine (sans visa)	voyage individuel	~~3 545,00 €~~ **3 045,00 €**
Offre spéciale			
11 semaines	15h de cours par semaine (sans visa)	voyage individuel	~~3 885,00 €~~ **3 335,00 €**
Offre spéciale			
12 semaines	15h de cours par semaine (sans visa)	voyage individuel	~~4 225,00 €~~ **3 625,00 €**

Frais d'hébergement

Caractéristiques	Prix
A partir de 18 ans **Appartements partagés - Budget** Sans repas Chambre double / Salle de Bains partagée	**à partir de** **278 € / sem.**
A partir de 18 ans **Appartements partagés - Standard** Chambre double / Salle de Bains privée	**à partir de** **343 € / sem.**
A partir de 18 ans **Appartements partagés - Superior** Sans repas Chambre double / Salle de Bains privée	**à partir de** **388 € / sem.**
A partir de 16 ans **Chez l'habitant** Demi-pension Chambre individuelle / Salle de Bains partagée	**à partir de** **453 € / sem.**

Personnalisation du séjour

Caractéristiques	Prix
Accueil-transfert	**285,00 €**
2 séances de surf par semaine (2x1h30)	**à partir de** **186,67 € / sem.**
Supplément Young Adults pour les 16-17 ans, incluant 2 activités payantes par semaine	**à partir de** **116,67 € / sem.**
Frais de placement : Volontariat	**235,00 €**

Matériel pédagogique (obligatoire) Ce supplément est obligatoire	**à partir de** **9,58 € / sem.**
Assurance Multirisques (Médicale/Rapatriement PLUS Annulation avant le départ, RC)	**à partir de** **90,00 €**

LE CENTRE EN PHOTOS

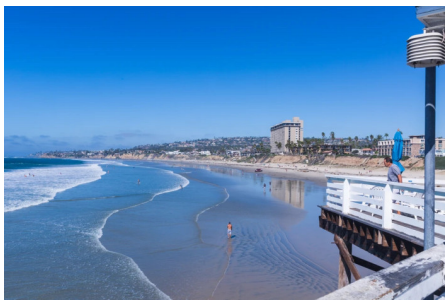

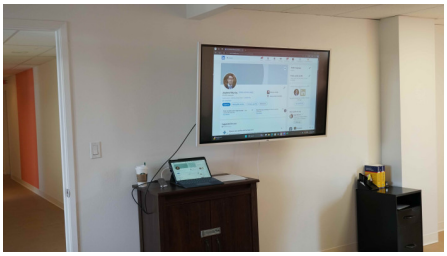

9 Rue de Condé - 33000 Bordeaux
05 57 77 44 88
contact@effective-linguistique.com

SAS Effective, 9 Rue de Condé, 33000 Bordeaux – RCS 400764320 – SIRET 40076432000059
Immatriculée au Registre officiel des opérateurs de voyages : n° IM033100009 – N° de TVA intracommunautaire : FR88400764320