

LA FORMULE

Pourquoi choisir ce séjour ?

Notre école de Vancouver coche toutes les cases :

- une école à taille humaine, accréditée par les autorités nationales, lauréate de plusieurs prix d'excellence et très bien située,
- des cours dans des classes de 12 participants maximum, ce qui est très rare,
- un personnel enseignant et administratif à l'écoute,
- un large choix d'options pour des hébergements en résidence.

C'est un choix idéal pour un stage d'anglais de quelques semaines ou de plusieurs mois (semestre et année d'étude de l'anglais). Les étudiants qui s'inscrivent à des stages longue durée (à partir de 12 semaines) bénéficient d'un suivi pédagogique renforcé.

Jusqu'à 24 semaines, l'autorisation de voyage électronique est suffisante mais au-delà, un visa étudiant est requis.

LE CENTRE DE COURS

Vancouver

Située au cœur de Vancouver, à quelques pas de Coal Harbour, notre école de Vancouver occupe un emplacement idéal pour profiter de la vie citadine et des paysages naturels. Elle se trouve dans le centre-ville, proche du front de mer, à proximité de rues commerçantes comme Granville et Robson, et à proximité de lieux emblématiques comme Stanley Park.

Après les cours, vous pourrez vous promener ou faire du vélo, vous détendre dans un café, ou partir à l'aventure dans la nature environnante selon vos envies : randonnées, visites, sorties culturelles.

L'école est accréditée par Languages Canada, est membre de la fédération ALTO et a été plusieurs années de suite lauréate d'un ST Star Award (Study Travel).

LES COURS

Cette école se démarque de toutes ses concurrentes sur place avec **des groupes de 8 participants en moyenne sur l'année (12 max)**. C'est un critère essentiel pour progresser plus rapidement.

Un test de positionnement permet de placer les étudiants dans des groupes de niveau homogène.

Les étudiants suivent au choix **15h ou 21h de cours par semaine**, selon leurs objectifs en terme de progression. Les 15h de cours sont consacrées exclusivement à du renforcement linguistique en anglais général.

Le programme intensif permet à l'inverse d'ajouter des électives sélectionnés sur place : communication orale, interculturalité, lecture de la presse internationale, grammaire renforcée, prononciation, culture canadienne, préparation IELTS, Business English...

Les professeurs sont natifs et diplômés pour enseigner leur langue maternelle. Ils élaborent des séquences de cours engageants, concrètes et profitent des petits effectifs pour faire parler leurs étudiants le plus souvent possible.

LES ACTIVITÉS

En dehors des heures de cours, les étudiants peuvent s'inscrire aux activités sociales et culturelles proposées par l'école, qu'elles soient gratuites ou payantes :

- ateliers linguistiques,
- café ou drink dans un café ou un bar
- soirée cinéma ou bowling...

Une personne dédiée à ce programme conseille également les étudiants sur les activités à réaliser en solo ou en petits groupes en soirée ou le weekend (festival, concert, événement sportif ou culturel...).

Le weekend, des journées d'excursions payantes sont proposées au moins deux fois par mois, par exemple pour aller à Victoria ou à Seattle.

Pendant votre temps libre, vous pourrez partir explorer le Queen Elizabeth Park, le Gastown neighborhood, la Vancouver Art gallery, Stanley Park ou encore Grandville Island...

L'HÉBERGEMENT



Chez l'habitant

À partir de **216 € par semaine** (selon les dates de votre séjour)

1. Hébergements situés de 45 à 75 minutes en transports publics de l'école
2. Chambre individuelle
3. Salle de bain partagée
4. Demi-pension : petit-déjeuner et dîner
5. Possibilité de faire une lessive par semaine
6. Draps et serviettes fournis



Student House Budget

À partir de **236 € par semaine** (selon les dates de votre séjour)

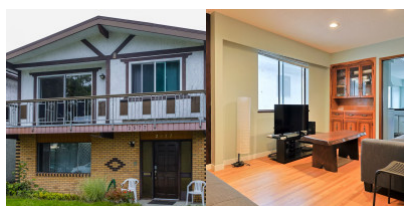

1. Hébergement situé à 35 minutes de l'école en bus
2. Chambre individuelle, les draps sont fournis
3. Salle de bain partagée

4. Accès à la cuisine commune équipée
5. Wifi
6. Arrivée le samedi après-midi et départ le samedi matin
7. Caution à régler à l'arrivée (CB), restituée le jour du départ après inspection de la chambre et remise des clefs
8. Prestations standard

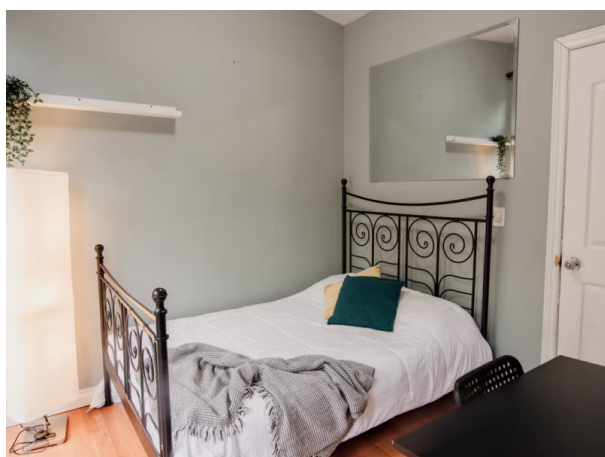

Student House Standard

À partir de **291 € par semaine** (selon les dates de votre séjour)

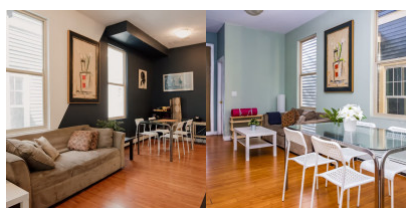

1. Hébergement situé à 25 minutes de l'école en bus
2. Chambre individuelle, les draps sont fournis
3. Salle de bain partagée
4. Accès à la cuisine commune équipée
5. Nettoyage des parties communes tous les 15 jours

6. Machine à laver
7. Internet
8. Caution à prévoir (CB) : elle est restituée le jour du départ après inspection de la chambre et remise des clés.



Appartement partagé Gastown ou Vancouver House
À partir de **391 € par semaine** (selon les dates de votre séjour)



1. Hébergement situé à 25-30 minutes à pied de l'école
2. Chambre individuelle, draps fournis
3. Salle de bain partagée
4. Sans repas, accès à la cuisine commune équipée
5. Lave-linge et sèche-linge dans l'appartement
6. Rooftop
7. Salle de fitness

8. Arrivée le samedi après-midi et départ le samedi matin
9. Prévoir caution (CB), restituée le jour de votre départ après inspection de la chambre et remise des clefs

LES FORMALITÉS

Pour les participants de nationalité française :

- Passeport en cours de validité
- Une autorisation de voyage électronique (ETA) si votre séjour dure moins de 6 mois : <http://www.cic.gc.ca/francais/visiter/ave.asp>
- Un Visa si votre séjour dure plus de 6 mois : <http://www.cic.gc.ca/francais/etudier/etudier.asp>

SI LE PARTICIPANT EST MINEUR :

Pour les participants de nationalité française :

Selon les cas, 5 à 6 documents sont obligatoires pour se rendre au Canada:

Document 1 : Passeport en cours de validité

Document 2 : Une autorisation de voyage électronique (ETA), que vous devez demander: <http://www.cic.gc.ca/francais/visiter/ave.asp>

Document 3 : Formulaire CERFA d'Autorisation de Sortie du Territoire, obtenu dans votre Espace Perso sur le site ASL, complété et signé par le Responsable Légal habilité, imprimé, et remis au mineur voyageant.

Document 4 : Copie de la pièce d'identité du Responsable Légal ayant signé le formulaire d'AST (document 3)

Document 5 : Le formulaire "Letter of Consent to Travel", ou "Authorisation to Travel" (selon le titre que leur donne chaque école), que vous trouverez dans votre Espace Perso. A imprimer, compléter, dater et signer.

Document 6 : Et, uniquement dans le cas où le Responsable Légal habilité, et le mineur voyageant, n'ont pas le même nom, une copie du Livret de Famille démontrant le lien entre ces 2 personnes.

Tenez compte des délais d'obtention de ces documents, qui peuvent s'avérer fort longs suivant les régions !

La non-présentation des documents requis pour le passage des frontières le jour du départ entraîne l'annulation du séjour sans remboursement.

Autorisation de sortie du territoire pour les mineurs

A compter du 15 janvier 2017, un mineur non accompagné d'une personne détentrice de l'autorité parentale ne pourra plus quitter le pays sans autorisation.

L'enfant qui voyage à l'étranger sans être accompagné de l'un de ses parents doit présenter les 3 documents suivants :

- Pièce d'identité valide du mineur : passeport
- Photocopie du titre d'identité valide ou périmé depuis moins de 5 ans du parent signataire : carte d'identité ou passeport
- Formulaire CERFA signé par l'un des parents titulaire de l'autorité parentale

Ce formulaire CERFA vous sera fourni par ASL dès la confirmation de votre inscription.

LES DATES ET LES PRIX

[Devis interactif](#)

Cours	Voyage	Prix
Offre spéciale 2 semaines 20 cours de 45 minutes soit 15h par semaine	voyage individuel	730,00 € 680,00 €
Offre spéciale 2 semaines 28 cours de 45 minutes soit 21h par semaine	voyage individuel	780,00 € 720,00 €
Offre spéciale 3 semaines 20 cours de 45 minutes soit 15h par semaine	voyage individuel	1 005,00 € 930,00 €
Offre spéciale 3 semaines 28 cours de 45 minutes soit 21h par semaine	voyage individuel	1 080,00 € 990,00 €
Offre spéciale 4 semaines 20 cours de 45 minutes soit 15h par semaine	voyage individuel	1 280,00 € 1 180,00 €
Offre spéciale 4 semaines 28 cours de 45 minutes soit 21h par semaine	voyage individuel	1 380,00 € 1 260,00 €
Offre spéciale 5 semaines 20 cours de 45 minutes soit 15h par semaine	voyage individuel	1 555,00 € 1 430,00 €
Offre spéciale		



6 semaines 20 cours de 45 minutes soit 15h par semaine	voyage individuel	1 830,00 € 1 680,00 €
Offre spéciale		
6 semaines 28 cours de 45 minutes soit 21h par semaine	voyage individuel	1 980,00 € 1 800,00 €
Offre spéciale		
7 semaines 20 cours de 45 minutes soit 15h par semaine	voyage individuel	2 070,00 € 1 895,00 €
Offre spéciale		
8 semaines 20 cours de 45 minutes soit 15h par semaine	voyage individuel	2 340,00 € 2 140,00 €
Offre spéciale		
8 semaines 28 cours de 45 minutes soit 21h par semaine	voyage individuel	2 540,00 € 2 340,00 €
Offre spéciale		
9 semaines 20 cours de 45 minutes soit 15h par semaine	voyage individuel	2 610,00 € 2 385,00 €
Offre spéciale		
10 semaines 20 cours de 45 minutes soit 15h par semaine	voyage individuel	2 880,00 € 2 630,00 €
Offre spéciale		
10 semaines 28 cours de 45 minutes soit 21h par semaine	voyage individuel	3 130,00 € 2 880,00 €
Offre spéciale		
11 semaines 20 cours de 45 minutes soit 15h par semaine	voyage individuel	3 150,00 € 2 875,00 €
Offre spéciale		
12 semaines 20 cours de 45 minutes soit 15h par semaine	voyage individuel	3 420,00 € 3 120,00 €
Offre spéciale		
12 semaines 28 cours de 45 minutes soit 21h par semaine	voyage individuel	3 720,00 € 3 420,00 €
Offre spéciale		
14 semaines 28 cours de 45 minutes soit 21h par semaine	voyage individuel	4 100,00 € 3 750,00 €
Offre spéciale		
16 semaines 28 cours de 45 minutes soit 21h par semaine	voyage individuel	4 660,00 € 4 260,00 €
Offre spéciale		
20 semaines 28 cours de 45 minutes soit 21h par semaine	voyage individuel	5 280,00 € 4 780,00 €

Offre spéciale

24 semaines 28 cours de 45 minutes soit 21h par semaine

voyage individuel 6 300,00 €
5 700,00 €

Offre spéciale

28 semaines 28 cours de 45 minutes soit 21h par semaine

voyage individuel 7 320,00 €
6 620,00 €

Offre spéciale

32 semaines 28 cours de 45 minutes soit 21h par semaine

voyage individuel 8 020,00 €
7 380,00 €

Frais d'hébergement

Caractéristiques

Je m'occupe de réserver mon propre hébergement.

Hébergement chez l'habitant

Chez l'habitant

Demi-pension

Chambre individuelle / Salle de Bains partagée

A partir de 17 ans

Student House Budget

Sans repas

Chambre individuelle / Salle de Bains partagée

A partir de 17 ans

Student House Standard

Sans repas

Chambre individuelle / Salle de Bains partagée

À partir de 19 ans

Appartement partagé Gastown ou Vancouver House

Sans repas

Chambre individuelle / Salle de Bains partagée

Prix

inclus

à partir de
216 € / sem.

à partir de
236 € / sem.

à partir de
291 € / sem.

à partir de
391 € / sem.

Personnalisation du séjour

Caractéristiques

Accueil-transfert

Matériel pédagogique (obligatoire)

Supplément hébergement obligatoire pour les participants de 16 à 18 ans inclus

Frais de services obligatoires pour tous les logements sauf hébergement chez l'habitant

Prix

De 145,00 à
290,00 €

à partir de
9,84 € / sem.

à partir de
32,50 € / sem.

180,00 €



Custodianship fees (frais de pour le Guardian), obligatoire jusqu'à 18 ans inclus
Assurance Multirisques (Médicale/Rapatriement PLUS Annulation avant le départ, RC)

100,00 €
à partir de
90,00 €

LE CENTRE EN PHOTOS

